Karl Sidler

Immensee
Maler- und Tapezierergeschäft
Neubau und Umbau
Telefon 81 29 25

Frau M. Schaller

Immensee
Lebensmittel, Früchte, Textilien
Telefon 81 12 94

Darlehenskasse Immensee

(System Raiffeisen)

Genossenschaft
mit unbeschränkter Haft- und
Nachschusspflicht,

empfiehlt sich zur Entgegen-
nahme von Spargeldern

Hotel Baumgarten

Immensee

empfiehlt sich den werten
Musikfreunden

Josef Achermann-Haas
Telefon 81 12 91

Hotel Bahnhof

empfiehlt sich den
werten Gästen höflich

Edy Ulrich-Koch

64 Jahre

Musikgesellschaft Immensee

Heinrich Gander

Schreinerei, Glaserei
Innenausbau, Teppiche
Aussteuern, Bodenbeläge
Telefon 81 17 56

Paul Inauen, Möbelgeschäft

Gasthaus Seeburg
Küssnacht am Rigi
Telefon 81 10 77

Hotel Eiche-Post

ff. Weine
Mit höflicher Empfehlung
Familie Seeholzer

Urs Windlin

Immensee
Sennerei
Käse, Butter, Schlagrahm

Gasthaus Schwert / Fischerei

Bestes aus Küche und Keller
empfiehlt den werten Gästen
höflich
Fam. Müller-Staub
Dominik Staub, Ehrenmitglied

Hotel Schlüssel

für Spezialitäten aus Küche und
Keller empfiehlt sich allen
Konzertbesuchern
Stammlokal
Chr. Clavadetscher u. Jean Hecky

Frau De Moliner-Muff

Damen-Salon

Immensee Telefon 81 13 96

Frau A. Hofstetter-Ulrich

Damen- und Herren-Salon
Dauerwellen, Färben, Parfümerie
Telefon 81 12 39

Winter-Konzert 1973

Direktion: Gottfried Hostettler, Emmenbrücke

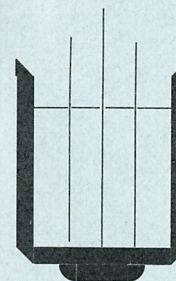

in der Turnhalle Immensee

Aufführungen:

Samstag, 20. Januar, abends 20.00 Uhr
Sonntag, 21. Januar, nachmittags 14.00 Uhr

Sehr geschätzte Ehrenmitglieder,
Gönner und Musikfreunde,

mit der Ueberreichung dieses Programms laden wir
Sie recht freundlich zu unserm Winterkonzert ein.

Wir sind wiederum bemüht, Ihnen mit einem auser-
lesenen Konzert und Theater einige frohe und er-
holsame Stunden zu bieten.

Gleichzeitig verbinden wir damit unsern Dank an alle
Freunde und Gönner und hoffen, auch im nächsten
Vereinsjahr auf Ihre Unterstützung.

Ihr Besuch wird uns freuen und wir heissen Sie recht
herzlich willkommen.

Eintritt

Samstagabend Fr. 5.—
Sonntagnachmittag Fr. 4.—
Personen mit Freiprogramm Fr. 1.—

Zur Erfrischung werden in den Luftschutzkellern Ge-
tränke serviert.

Saal-Tombola

Wir bitten höflich, in der Turnhalle nicht zu rauchen.

Jakob Koch-Waldvogel

Bäckerei-Conditorei
Lebensmittel
Tea-Room «Erika»

Konzert

Direktion: Gottfried Hostettler, Emmenbrücke

1. Spielbeginn

Marsch von E. Crescenzi
Gestiftet von Toni Bachmann

2. Abendglocken

Liedparaphrase von E. Ruh
Gestiftet von Frau A. Dönni

3. Triumphmarsch aus der Oper «Aida»

von G. Verdi, arrangiert von A. Rossow
Gestiftet von den Herren C. Clavadetscher und
J. Hecki, Hotel Schlüssel

4. Hermann Geiger

Marsch von Rob. Biollay
Gestiftet von Frau J. Hostettler, Emmenbrücke

Pause 15 Minuten

5. Frühling auf der Mühlhalde

Polka für zwei Trompeten von H. Freivogel
Solisten: Fredy Lüthold, E. Koch
Gestiftet von Herr und Frau Gisler, Küssnacht

6. Ein Abend bei Paul Lincke

Potpourri von P. Lincke
Gestiftet von Frau M. Schaller

7. Longstreet Dixie von Lex Abel

Gestiftet von F. Ehrler und B. Marty, Aktivmitglieder

8. Vo Gränche bigott

Marsch von W. Schmid
Gestiftet von Frau N. Rogger, Ehrenmitglied

Kurhaus Hotel Rigi

Immensee Fam. Edy Ruckstuhl-Zimmermann
Telefon 81 11 61
Bekannte Fischküche
Ehrenmitglied Auserlesene Weine
der empfiehlt sich den werten
Musikgesellschaft Konzertbesuchern bestens

Theater

«Furt mit em Dräck»

Mundartlustspiel in zwei Akten von Jakob Stebler

Regie: Viktor Rickenbacher

Personen:

Schlegel, Gemeindeammann	Konrad Joe
Ruhberger, Gemeindeschreiber	Zraggen Pius
Pröpstli, Lehrling	Rickenbacher Xaver
Daniel Gisler, ein Arbeiter	Rickenbacher Josef
Serafina, seine Braut	Studer Monika
Christa Meili, Pröpstlis Kameradin	Imfeld Hildegard

Ort der Handlung: Gemeindekanzlei

Souffleur: Stocker Bernhard

A. Koch-Widmer

Bäckerei-Conditorei
Lebensmittel
Dorfplatz 5
Immensee